

# ESTAÇÃO NÁUTICA BAÍA DO SEIXAL

Com uma ampla frente ribeirinha, o Seixal tem todas as condições para ser um destino perfeito para a prática das atividades de náutica de recreio, não só pelas suas características únicas, nomeadamente a configuração de um porto de abrigo natural, como também a sua excelente localização perto da capital, Lisboa.



# Enquadramento



- Plano Estratégico de Desenvolvimento do Turismo no Concelho do Seixal: Modelo de Desenvolvimento Local da Náutica de Recreio;
- PIRANET / POETEJO / PDM;
- (QREN) Programas Integrados de Valorização de Frentes Ribeirinhas e Marítimas - Programa de Valorização da Baía do Seixal:
  1. Ação Integrada de Regeneração e Valorização da Frente Ribeirinha Seixal – Arrentela;
  2. Regeneração Urbana – Valorização da Frente Ribeirinha de Amora.

# Objetivos Gerais

- Consagração da Baía do Seixal como um Destino Náutico de qualidade e oferta diversificada;
- Desenvolvimento de atividades económico-sociais do setor do Turismo e Náutica de Recreio;
- Oferta de Equipamentos e serviços passíveis de serem utilizados quer pelos nautas, como pela população local e visitante;
- Promoção do recurso “água” enquanto factor de desenvolvimento económico-social local e regional, garantindo a sustentabilidade do mesmo.

# Base Estratégica de Implementação

- Promoção de redes de colaboração, comunicação e articulação entre entidades públicas, privadas e associativas ( com enfoque nas locais e regionais);
- Planeamento da construção, implementação e qualificação de infraestruturas, equipamentos e serviços de forma faseada, mas não dependentes na sua utilização da finalização do projeto total;
- Gestão, normalização e organização da utilização, principalmente ao nível de equipamentos e infraestruturas náuticas.

**Investimento público** : cerca de 1.350.000,00 €

# Base Estratégica de Implementação

- Dinamização/Qualificação de eventos náuticos de projeção nacional e internacional, centrados em 4 áreas: Património Náutico do Tejo, Desporto Náutico, Fileira Económica da Náutica de Recreio e Turismo Fluvial, área Técnico-científica da Náutica de Recreio e Desenvolvimento Local;
- Dinamização de iniciativas náuticas, de projeção local e regional, relacionadas com o desporto e turismo náutico;
- Inter-relação da oferta com as Rotas Turísticas “Ecologia e Faina no Rio Tejo”, e “Património Industrial”, o projeto Seixal Cultural e a Gastronomia e Artesanato Local;
- **Incentivo à utilização dos recursos náuticos da Baía do Seixal por parte de operadores Marítimo-Turísticos.**

# Áreas de gestão em plano de água

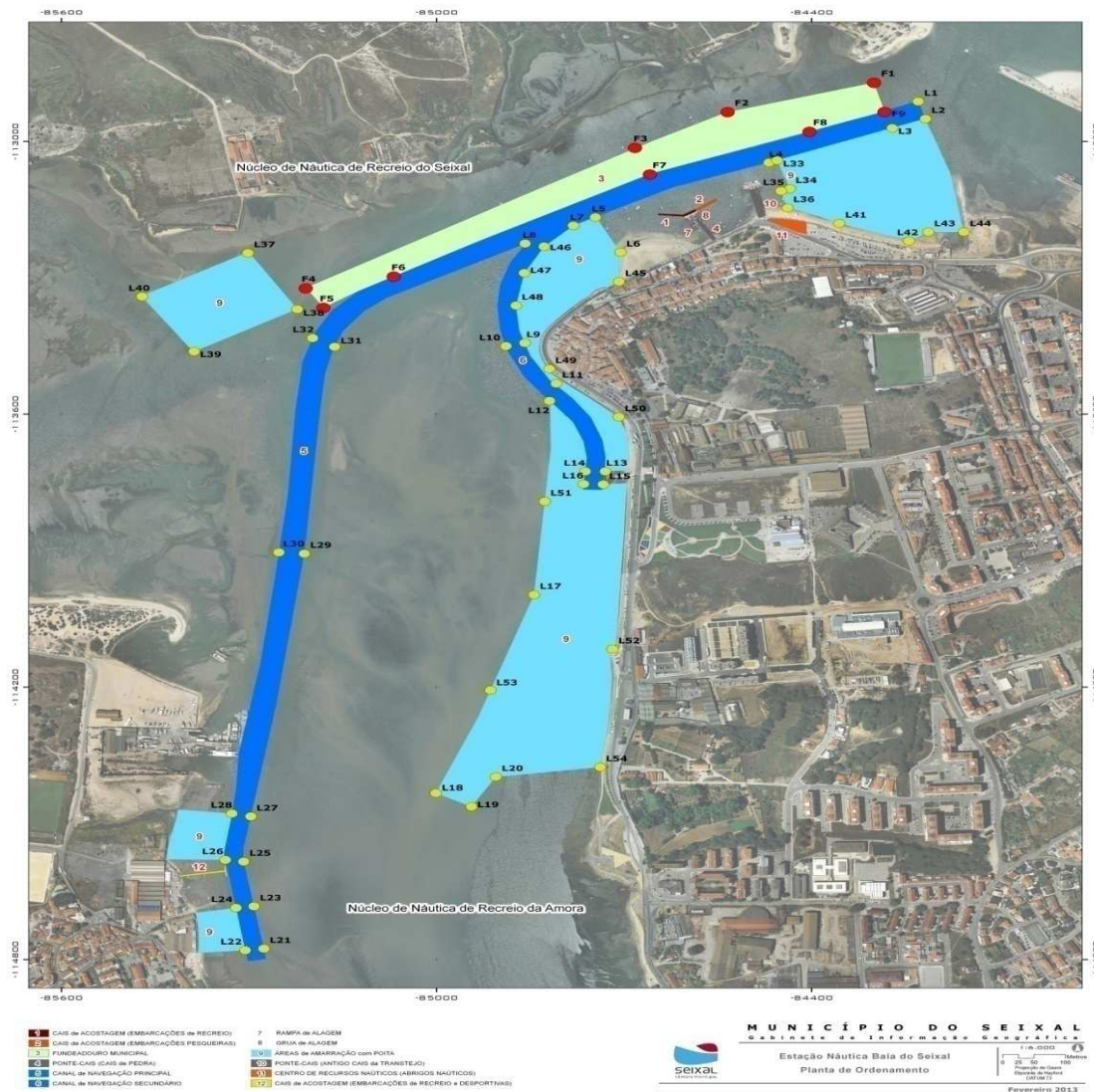

- Licenças de Utilização de Recursos Hídricos;
- Regulamento Municipal de Utilização de Equipamentos, Infraestruturas e Serviços da Estação Náutica Baía do Seixal.

**Estação Náutica Baía do Seixal**  
**Seixal Bay Nautical Centre**

# Equipamentos e Serviços

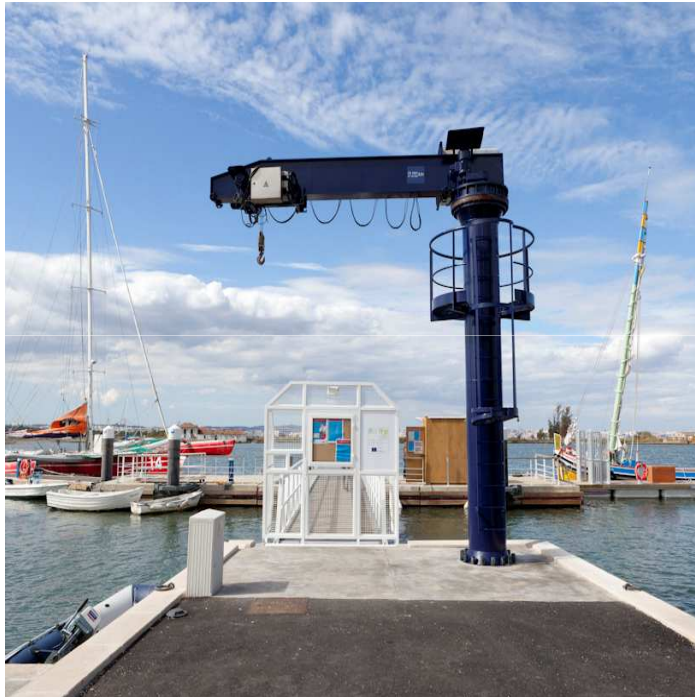

## Equipamentos náuticos:

- Acostagem para cerca de 25 embarcações de recreio e 12 embarcações de pesca em cais municipal;
- Amarração ao largo em fundeadouro municipal organizado até 43 embarcações;
- Amarração a largo em poita até 150 embarcações;
- Rampa de Alagem;
- Centro de Recursos Náuticos;
- Cais náutico-desportivo (a instalar até final do 2º semestre 2013);
- Grua de Alagem (reposição de funcionamento até final de 2013).

## Fornecimento de serviços de:

- Abastecimento de água e eletricidade;
- Recolha de águas sanitárias de barcos;
- Recolha de óleos usados;
- Serviço de Marinheiro, vai-vém, atendimento e informação.

# Equipamentos Náuticos

## \* Cais de Acostagem Municipal

Com cerca de 70 metros de comprimento para acostagens de 25 embarcações de recreio. Acesso restrito, condicionado aos lugares existentes.

Solicitação prévia ao Serviço de Marinheiro.

Local: Núcleo de Náutica de Recreio do Seixal



# Equipamentos Náuticos

## \* Cais de Acostagem para Atividade Piscatória Local

Com cerca de 40 metros de comprimento para acostagens de ambos os lados, para embarcações de pesca. Acesso restrito, condicionado aos lugares existentes.

Solicitação prévia ao Serviço de Marinheiro.

Local: Núcleo de Náutica de Recreio do Seixal



# Equipamentos Náuticos

## \* Fundeadouro Municipal

Para embarcações de recreio até 15 metros, com 43 lugares de amarração. Acesso restrito, condicionado aos lugares existentes.

Solicitação prévia ao Serviço de Marinheiro.

Local: Núcleo de Náutica de Recreio do Seixal



# Equipamentos Náuticos

## \* Rampa de Alagem

Acostada à ponte-cais, tem como função principal facilitar o acesso ao plano de água de embarcações desportivas e de recreio de pequeno porte.

Acesso público, condicionado à capacidade de carga.

Local: Núcleo de Náutica de Recreio do Seixal



# Equipamentos Náuticos

## \* Zonas de Colocação de Poitas

Até 127 poitas para embarcações de recreio e 20 embarcações de pesca.

Acesso restrito, condicionado aos lugares existentes.

Solicitação prévia ao Serviço de Marinheiro.

Local: Núcleo de Náutica de Recreio do Seixal



# Equipamentos Náuticos

## \* Centro de Recursos Náuticos

Constituído por 3 abrigos para os pescadores locais e 1 abrigo disponível para utilização dos Clubes e Associações Náuticas, para apoio às atividades físicas e desportivas desenvolvidas pelos mesmos.

Local: Núcleo de Náutica de Recreio do Seixal



# Serviços Náuticos



- **Serviço de Marinheiro e Atendimento no Cais de Acostagem;**
- **Recolha de Águas Negras, óleos usados e de embalagens contaminadas de embarcações** - acesso gratuito mediante solicitação prévia ao Serviço de Marinheiro.
- **Acesso a água e eletricidade** - para autorizações de acostagem ou de amarração por período igual ou superior a um dia, dispõem de fornecimento por 60 minutos diários por embarcação, não acumuláveis.

# Equipamentos e Serviços



- **Outros Serviços e Equipamentos Náuticos:**
  - Atividades desportivas e em água;
  - Serviços subaquáticos;
  - Comércio e reparação de barcos e motores;
  - Parqueamento a seco;
  - Estaleiros navais;
  - Venda de material náutico;
  - Formação náutica;
  - Entre outros.
- **Fornecidos por associações e empresas locais, como:**
  - Associação Naval Amorense;
  - Associação Náutica do Seixal;
  - Tagus Yacht Center;
  - AmoraSub, Engenharia Hidráulica Lda;
  - Entre outras.

## \* Condições especiais para Operadores Marítimo-Turísticos, empresas de animação turística e grupos pré-organizados



- \* Aos operadores marítimo turístico, empresas de animação turística, cujo número de visitantes seja igual ou superior a 15, não sendo considerada como tal a respetiva tripulação, e o tempo de permanência seja superior a 4 horas, do pagamento devido, constante do Preçário e Tarifário da Câmara Municipal do Seixal, é deduzido 50%.

# Atividades de Promoção Turística



- \* Os visitantes que têm uma ligação especial com a água têm ao seu dispor, ao longo de todo o ano, várias iniciativas relacionadas com o meio aquático. Para os que preferem ocupar o tempo livre com outros temas, como a cultura e o património, decorre por todo o concelho um vasto programa que integra, entre outros, espetáculos de música, dança e teatro, exposições e visitas ao património histórico e natural integrados em circuitos organizados.

# Programas Turísticos

## \* Tipos de Programas e Circuitos

Programas Primavera Verão:

- \* Seixal, O Tejo e as Quintas Senhoriais
- \* Seixal, Terra de Pescadores e Corticeiros
- \* Património Náutico do Seixal

Programas Outono Inverno:

- \* Quintas Senhoriais do Seixal
- \* Património Industrial do Seixal



# CIRCUITOS A NAVEGAR PELO TEJO



- \* Passeio no Tejo a bordo de uma embarcação tradicional
- \* Passeio pedestre no Núcleo Urbano Antigo do Seixal
- \* Visita ao Núcleo Mundet ou ao Espaço Memória – Tipografia Popular do Seixal

# Gastronomia Local



- **Casa do Benfica do Seixal**

Mercado Municipal do Seixal, loja 9 - Seixal  
Tel. 935 309 012

- **Central**

Rua Paiva Coelho, n.º 13, 2840-520 Seixal  
Tel. 212 213 630  
Dia de encerramento: sábado

- **O Batoque**

Rua 1.º de Dezembro n.º 19, 2840-500 Seixal  
Tel.: 212 222 964  
Dia de encerramento: domingo

- **O Bispo**

Praça da República, n.º 2, 2840-486 Seixal  
Tel.: 210 963 942 / 914 887 468

- **O Italiano**

Rua Paiva Coelho, n.º 21-A, 2840-520 Seixal  
Tel.: 212 221 732

- **O Pescador**

Rua Paiva Coelho, n.º 32 – R/c, 2840-520 Seixal  
Tel.: 218 231 741

- **Sabores Naturais**

Morada: Rua D. Maria II, n.º 6, r/c, 2840-510 Seixal  
Contacto: 212 211 406 | 969 522 636  
Dia de encerramento: domingos e feriados

- **Taberna do Sousa**

Praça 1.º de Maio, n.º 21, r/c, 2840-485 Seixal  
Contacto: 212 215 016 | 969 185 273  
Dia de encerramento: domingo

- **China House**

Rua Seixal Futebol Clube, n.º 5 – 2840-523 Seixal  
Contacto: 21 222 25 03

# VISITE O SEIXAL

Chegue na sua embarcação e disfrute de todas as condições da Estação Náutica Baía do Seixal

**Gratos pela Vossa Presença!**

