



## *Semana do Mar de Setúbal 2019*



**RALLY-CRUZEIRO - 27 a 29 Setembro 2019**



## RALLY-CRUZEIRO A SETÚBAL

- ❑ Cruzeiro integrado nas comemorações da semana do mar de Setúbal, conta com o apoio da Câmara Municipal de Setúbal, APSS, Aporvela, Clube de Vela do Sado e New Sport Events.

Plano:

PORTO	DATA	ETD	ETA	MN	Observ
Lisboa (Belém) Setubal	27 Set (6ª feira)	07:30	15:30	40	Rally/regata, dependendo das condições do tempo
Setubal Lisboa (Belém)	29-Set (Dom)	14:00	22:00	40	

- ❑ Na sexta feira 27 de Set pelas 18:00h temos previsto uma visita a um dos Tall-Ships estacionados em Setúbal (estando ainda sujeito a confirmação).
- ❑ De seguida, pelas 20:00h, jantar de grupo em Setúbal com preço fixo por pessoa (sujeito a inscrição prévia).
- ❑ No sábado 28 Set, regata no estuário do Sado organizada pelo Clube de Vela do Sado: Largada às 11:00h. Entrega de prémios com lanche, no edificio da Lota às 17:30h/18:00h.
- ❑ No domingo, a largada em Setubal será simultânea com a dos Tall-Ships.
- ❑ Em Setúbal há várias atividades a decorrer no fim de semana. Programa em anexo.

Plano

Informações

Marés

Para participar

Contactos



# RALLY-CRUZEIRO A SETÚBAL

- ❑ Em Setúbal, os barcos ficarão fundeados em frente à praia de Albarquel.
- ❑ *As idas para a cidade serão feitas pelo vai-vem disponibilizado pelo Clube Naval Setubalense.*

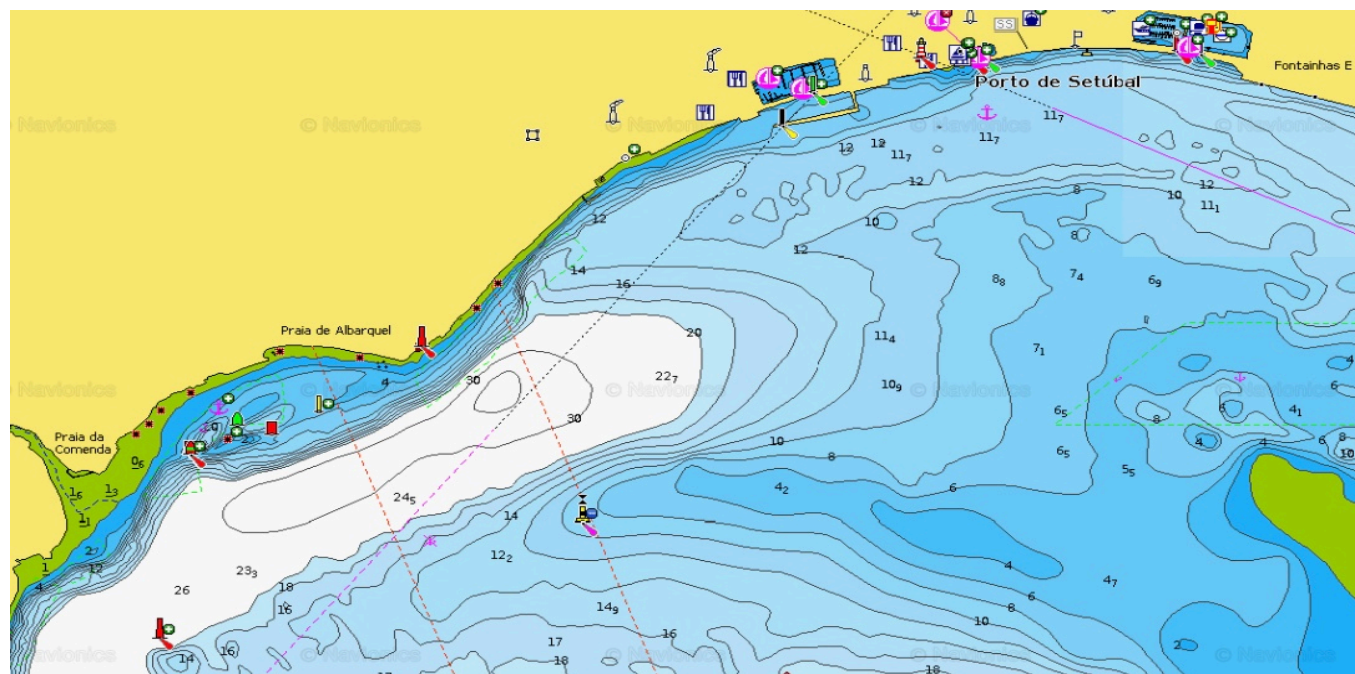



# RALLY-CRUZEIRO A SETÚBAL

## Lisboa

x

Data e hora	Alt.	Fenómeno
2019-09-27 02:49	3.8 m	Preia-mar
2019-09-27 08:36	0.7 m	Baixa-mar
2019-09-27 15:08	4.0 m	Preia-mar
2019-09-27 21:07	0.5 m	Baixa-mar
2019-09-28 03:36	4.0 m	Preia-mar
2019-09-28 09:22	0.5 m	Baixa-mar
2019-09-28 15:55	4.2 m	Preia-mar
2019-09-28 20:26	-	Lua nova
2019-09-28 21:51	0.3 m	Baixa-mar
2019-09-29 04:21	4.1 m	Preia-mar
2019-09-29 10:06	0.4 m	Baixa-mar
2019-09-29 16:41	4.3 m	Preia-mar
2019-09-29 22:33	0.3 m	Baixa-mar

Hora legal de **Verão**  
fuso «Europe/Lisbon» (UTC/GMT+1)

## Setúbal - Tróia

x

Data e hora	Alt.	Fenómeno
2019-09-27 02:28	3.4 m	Preia-mar
2019-09-27 08:31	0.6 m	Baixa-mar
2019-09-27 14:47	3.6 m	Preia-mar
2019-09-27 21:02	0.3 m	Baixa-mar
2019-09-28 03:14	3.6 m	Preia-mar
2019-09-28 09:17	0.4 m	Baixa-mar
2019-09-28 15:33	3.8 m	Preia-mar
2019-09-28 20:26	-	Lua nova
2019-09-28 21:45	0.2 m	Baixa-mar
2019-09-29 03:58	3.7 m	Preia-mar
2019-09-29 10:00	0.3 m	Baixa-mar
2019-09-29 16:16	3.9 m	Preia-mar
2019-09-29 22:26	0.1 m	Baixa-mar

Hora legal de **Verão**  
fuso «Europe/Lisbon» (UTC/GMT+1)

Plano

Informações

Marés

Para participar

Contactos



# RALLY-CRUZEIRO A SETÚBAL

## Para participar

- Ser sócio da ANC com quotas em dia
- Inscrever-se no Cruzeiro até 23 Set
- Ter o seguro da embarcação válido
- Cumprir as determinações da ANC

## Enviar email para [geral@ancruzeiros.pt](mailto:geral@ancruzeiros.pt) com:

- Nome do barco, marca e modelo
- Categoria de Navegação (1, 2 ou 3)
- Dimensões (comprimento x boca)
- Bandeira (nacionalidade)
- Nome do 'Patrão'
- Carta de Navegador de Recreio
- Contactos (telemovel e email)
- Número tripulantes
- Informação sobre participação no jantar 6ª feira



# RALLY-CRUZEIRO A SETÚBAL

Contactos:



[geral@ancruzeiros.pt](mailto:geral@ancruzeiros.pt)



+351 213 958 910



das 14:30h às 19:00h.

Plano

Informações

Marés

Para participar

Contactos

# ASSOCIAÇÃO NACIONAL DE CRUZEIROS

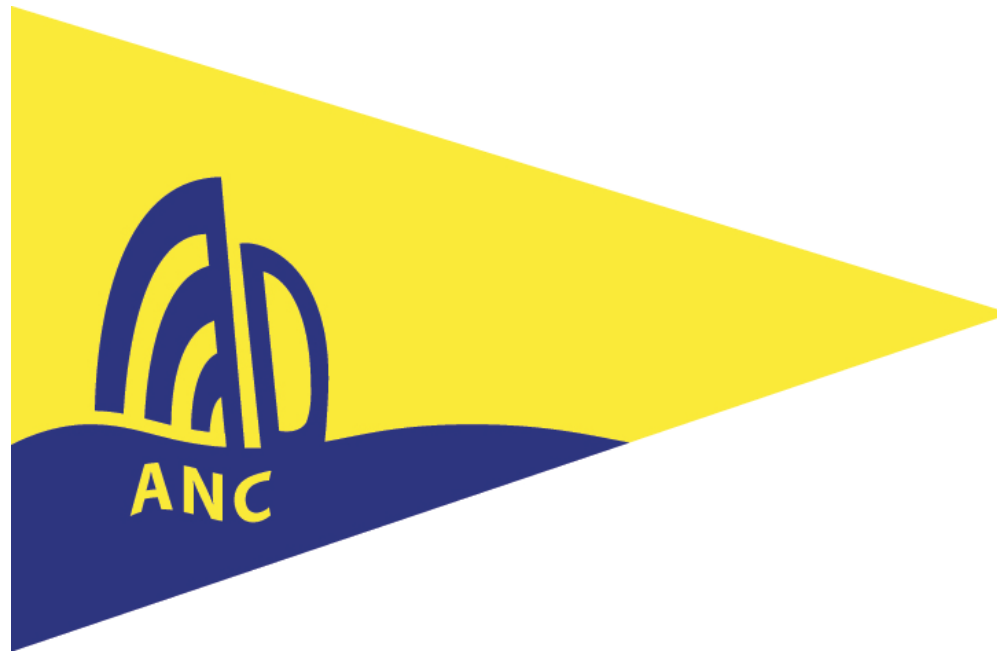

*Entidade de Utilidade Pública*